Das arbeitslose Europa

ARMUT Neuer Rekord: 26,338 Millionen Menschen oder 10,9% der arbeitsfähigen EU-Bürger sind ohne Job. Viele bekommen kaum genug Geld zum Überleben.

Griechenland*

1. Arbeitslosenquote: **26,4%**
2. Arbeitslosenquote Jugendliche (unter 25 Jahre): **52,5%***
3. Arbeitslosengeld in % vom bisherigen Einkommen: **höchstens ca. 700 € (6 Monate)**
4. Was kommt danach: **Sozialhilfe: gestrichen**

Österreich

1. Arbeitslosenquote: **4,8%**
2. Arbeitslosenquote Jugendliche (unter 25 Jahre): **8,9%**
3. Arbeitslosengeld in % vom bisherigen Einkommen: **55% (20 - 52 Wochen)**
4. Was kommt danach: **Sozialhilfe: 794,91 € (unbegrenzt)**

Die 17 Euroländer

1. Arbeitslosenquote: **12,0%**
2. Arbeitslosenquote Jugendliche (unter 25 Jahre): **23,9%**

Die 27 EU-Mitgliedsstaaten

1. Arbeitslosenquote: **10,9%**
2. Arbeitslosenquote Jugendliche (unter 25 Jahre): **23,5%**

Bulgarien

1. Arbeitslosenquote: **12,5%**
2. Arbeitslosenquote Jugendliche (unter 25 Jahre): **29,1%**
3. Arbeitslosengeld in % vom bisherigen Einkommen: **max. 6 € pro Tag (4 - 12 Monate)**
4. Was kommt danach: **Sozialhilfe: k. A.**

Deutschland

1. Arbeitslosenquote: **5,4%**
2. Arbeitslosenquote Jugendliche (unter 25 Jahre): **7,7%**
3. Arbeitslosengeld in % vom bisherigen Einkommen: **60 - 67% (6 - 12 Monate)**
4. Was kommt danach: **Sozialhilfe: 382 € + Miete/Heizung**

Litauen

1. Arbeitslosenquote: **13,1%**
2. Arbeitslosenquote Jugendliche (unter 25 Jahre): **25,3%**
3. Arbeitslosengeld in % vom bisherigen Einkommen: **290 € (6 Monate)**
4. Was kommt danach: **Sozialhilfe: kein allgemein gültiger Sozialhilfesatz**

Luxemburg

1. Arbeitslosenquote: **5,5%**
2. Arbeitslosenquote Jugendliche (unter 25 Jahre): **19,2%**
3. Arbeitslosengeld in % vom bisherigen Einkommen: **80%, max. 4.685 € (1 Jahr)**
6. Was kommt danach: **Sozialhilfe: garantiertes Mindesteinkommen (unbegrenzt)**

Zypern

1. Arbeitslosenquote: **14,0%**
2. Arbeitslosenquote Jugendliche (unter 25 Jahre): **31,8%***
3. Arbeitslosengeld in % vom bisherigen Einkommen: **60%, max. 650 € f. Alleinstehende, 1.100 € f. Familien mit 2 Kindern (6 Monate)**
4. Was kommt danach: **Sozialhilfe: abh. von Familiensituation**

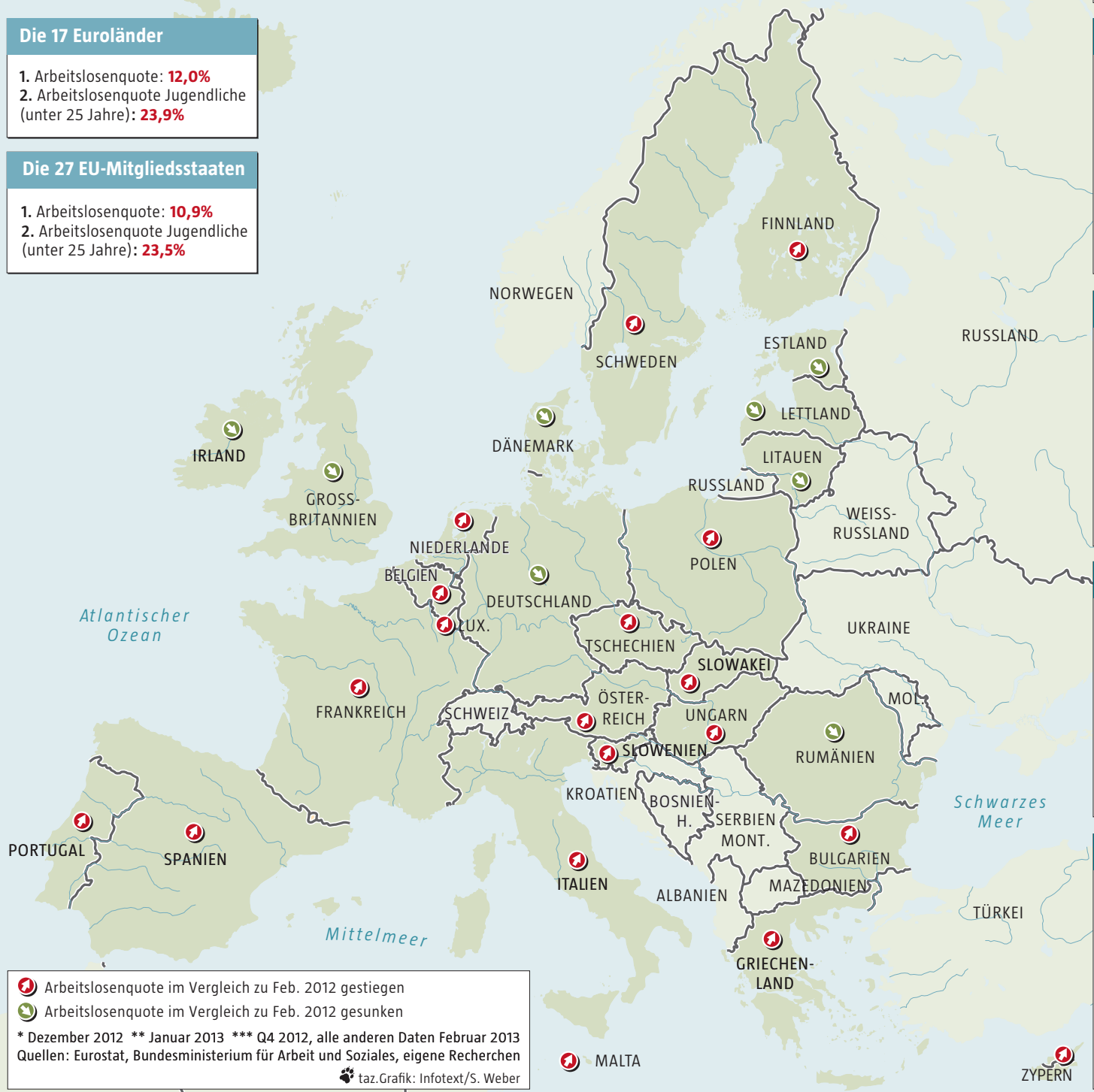

Arbeitslosenquote im Vergleich zu Feb. 2012 gestiegen
Arbeitslosenquote im Vergleich zu Feb. 2012 gesunken
* Dezember 2012 ** Januar 2013 *** Q4 2012, alle anderen Daten Februar 2013
Quellen: Eurostat, Bundesministerium für Arbeit und Soziales, eigene Recherchen
taz.Grafik: Infotext/S. Weber

Niederlande

1. Arbeitslosenquote: **6,2%**
2. Arbeitslosenquote Jugendliche (unter 25 Jahre): **10,4%**
3. Arbeitslosengeld in % vom bisherigen Einkommen: **70 - 75% des letzten Einkommens (38 Monate)**
4. Was kommt danach: **Sozialhilfe: Alleinstehende 661 €, Paar 1.321 € (unbegrenzt)**

Irland

1. Arbeitslosenquote: **14,2%**
2. Arbeitslosenquote Jugendliche (unter 25 Jahre): **30,8%**
3. Arbeitslosengeld in % vom bisherigen Einkommen: **188 € pro Woche (unbegrenzt)**
4. Was kommt danach: **Sozialhilfe: wie Arbeitslosengeld**

Malta

1. Arbeitslosenquote: **6,6%**
2. Arbeitslosenquote Jugendliche (unter 25 Jahre): **14,8%**
3. Arbeitslosengeld in % vom bisherigen Einkommen: **10,93 - 18,36 € pro Tag (156 Tage)**
4. Was kommt danach: **Sozialhilfe: ca. 100 Euro pro Woche (unbegrenzt)**

Tschechische Republik

1. Arbeitslosenquote: **7,2%**
2. Arbeitslosenquote Jugendliche (unter 25 Jahre): **19,1%**
3. Arbeitslosengeld in % vom bisherigen Einkommen: **45 - 65%, max. 550 € (6 - 11 Monate)**
4. Was kommt danach: **Sozialhilfe: 122 € pro Monat für Alleinstehende (unbegrenzt)**

Belgien

1. Arbeitslosenquote: **8,1%**
2. Arbeitslosenquote Jugendliche (unter 25 Jahre): **22,4%**
3. Arbeitslosengeld in % vom bisherigen Einkommen: **max. 60% (unbegrenzt)**
4. Was kommt danach: **Sozialhilfe: vorhanden, keine nähere Angaben**

Slowenien

1. Arbeitslosenquote: **9,7%**
2. Arbeitslosenquote Jugendliche (unter 25 Jahre): **16,9%***
3. Arbeitslosengeld in % vom bisherigen Einkommen: **60 - 80% (1 Jahr)**
4. Was kommt danach: **Sozialhilfe: 288,81 € (unbegrenzt)**

Frankreich

1. Arbeitslosenquote: **10,8%**
2. Arbeitslosenquote Jugendliche (unter 25 Jahre): **26,2%**
3. Arbeitslosengeld in % vom bisherigen Einkommen: **57,4% (2 Jahre)**
4. Was kommt danach: **Sozialhilfe: 483,00 € pro Person (unbegrenzt)**

Lettland***

1. Arbeitslosenquote: **14,3%**
2. Arbeitslosenquote Jugendliche (unter 25 Jahre): **29,2%***
3. Arbeitslosengeld in % vom bisherigen Einkommen: **max. 50% (4 Monate)**
4. Was kommt danach: **Sozialhilfe: kein allgemein gültiger Sozialhilfesatz**

Rumänien

1. Arbeitslosenquote: **6,7%**
2. Arbeitslosenquote Jugendliche (unter 25 Jahre): **23,7%***
3. Arbeitslosengeld in % vom bisherigen Einkommen: **105 € + 3 - 10% des früheren Einkommens**
4. Was kommt danach: **Sozialhilfe: k. A.**

Dänemark

1. Arbeitslosenquote: **7,4%**
2. Arbeitslosenquote Jugendliche (unter 25 Jahre): **14,8%**
3. Arbeitslosengeld in % vom bisherigen Einkommen: **90%, max. 2.320 € (2 Jahre)**
4. Was kommt danach: **Sozialhilfe: 1.300 € (unbegrenzt)**

Finnland

1. Arbeitslosenquote: **8,1%**
2. Arbeitslosenquote Jugendliche (unter 25 Jahre): **19,9%**
3. Arbeitslosengeld in % vom bisherigen Einkommen: **700 € und 45% vom letzten Gehalt (500 Tage)**
4. Was kommt danach: **Sozialhilfe: 461,05 € + Wohnungskosten**

Estland**

1. Arbeitslosenquote: **9,9%**
2. Arbeitslosenquote Jugendliche (unter 25 Jahre): **21,6%***
3. Arbeitslosengeld in % vom bisherigen Einkommen: **40 - 50% (180 Tage)**
4. Was kommt danach: **Sozialhilfe: kein allgemein gültiger Sozialhilfesatz**

Ungarn

1. Arbeitslosenquote: **11,2%**
2. Arbeitslosenquote Jugendliche (unter 25 Jahre): **27,1%***
3. Arbeitslosengeld in % vom bisherigen Einkommen: **60%, später 60% vom Mindestlohn,**
4. Was kommt danach: **Sozialhilfe: minimal**

Slowakei

1. Arbeitslosenquote: **14,6%**
2. Arbeitslosenquote Jugendliche (unter 25 Jahre): **35,0%**
3. Arbeitslosengeld in % vom bisherigen Einkommen: **50% (6 Monate)**
4. Was kommt danach: **Sozialhilfe: 60,50 € für Alleinstehende**

Großbritannien*

1. Arbeitslosenquote: **7,7%**
2. Arbeitslosenquote Jugendliche (unter 25 Jahre): **21,7%***
3. Arbeitslosengeld in % vom bisherigen Einkommen: **65,45 £ pro Woche (unbegrenzt)**
4. Was kommt danach: **Sozialhilfe: wie Arbeitslosengeld**

Schweden

1. Arbeitslosenquote: **8,2%**
2. Arbeitslosenquote Jugendliche (unter 25 Jahre): **24,5%**
3. Arbeitslosengeld in % vom bisherigen Einkommen: **max. 80 € pro Werktag (max. 200 Werktage)**
4. Was kommt danach: **Sozialhilfe: max. 450 € (max. 300 Werktage)**

Polen

1. Arbeitslosenquote: **10,6%**
2. Arbeitslosenquote Jugendliche (unter 25 Jahre): **28,1%**
3. Arbeitslosengeld in % vom bisherigen Einkommen: **116,60 - 223,20 € (je nach Wohnort und Alter)**
4. Was kommt danach: **Sozialhilfe: k. A.**

Italien

1. Arbeitslosenquote: **11,6%**
2. Arbeitslosenquote Jugendliche (unter 25 Jahre): **37,8%**
3. Arbeitslosengeld in % vom bisherigen Einkommen: **60 - 75%, max. 1.150 € (1 Jahr)**
4. Was kommt danach: **Sozialhilfe: existiert nicht**

Portugal

1. Arbeitslosenquote: **17,5%**
2. Arbeitslosenquote Jugendliche (unter 25 Jahre): **38,2%**
3. Arbeitslosengeld in % vom bisherigen Einkommen: **65%, 419 - 1.048 €**
4. Was kommt danach: **Sozialhilfe: 178,15 pro Monat (unbegrenzt)**

Spanien

1. Arbeitslosenquote: **26,3%**
2. Arbeitslosenquote Jugendliche (unter 25 Jahre): **55,7%**
3. Arbeitslosengeld in % vom bisherigen Einkommen: **70%, nach 6 Mon. 50% (120 - 720 Tage, je nach Beschäftigungsdauer) Mindestalter 45 Jahre, unter 45 Jahre 0 - 426 €**
4. Was kommt danach: **Sozialhilfe: existiert nicht**